MIEJSCOWY PLAN ZAGOSPODAROWANIA PRZESTRZENNEGO DOTYCZĄCY INSTALACJI FOTOWOLTAICZNYCH NA TERENIE GMINY ZŁOTÓW

ZAŁĄCZNIK NR 1 DO UCHWAŁY NR ..... RADY GMINY ZŁOTÓW Z DNIA ..... R.
ARKUSZ 2
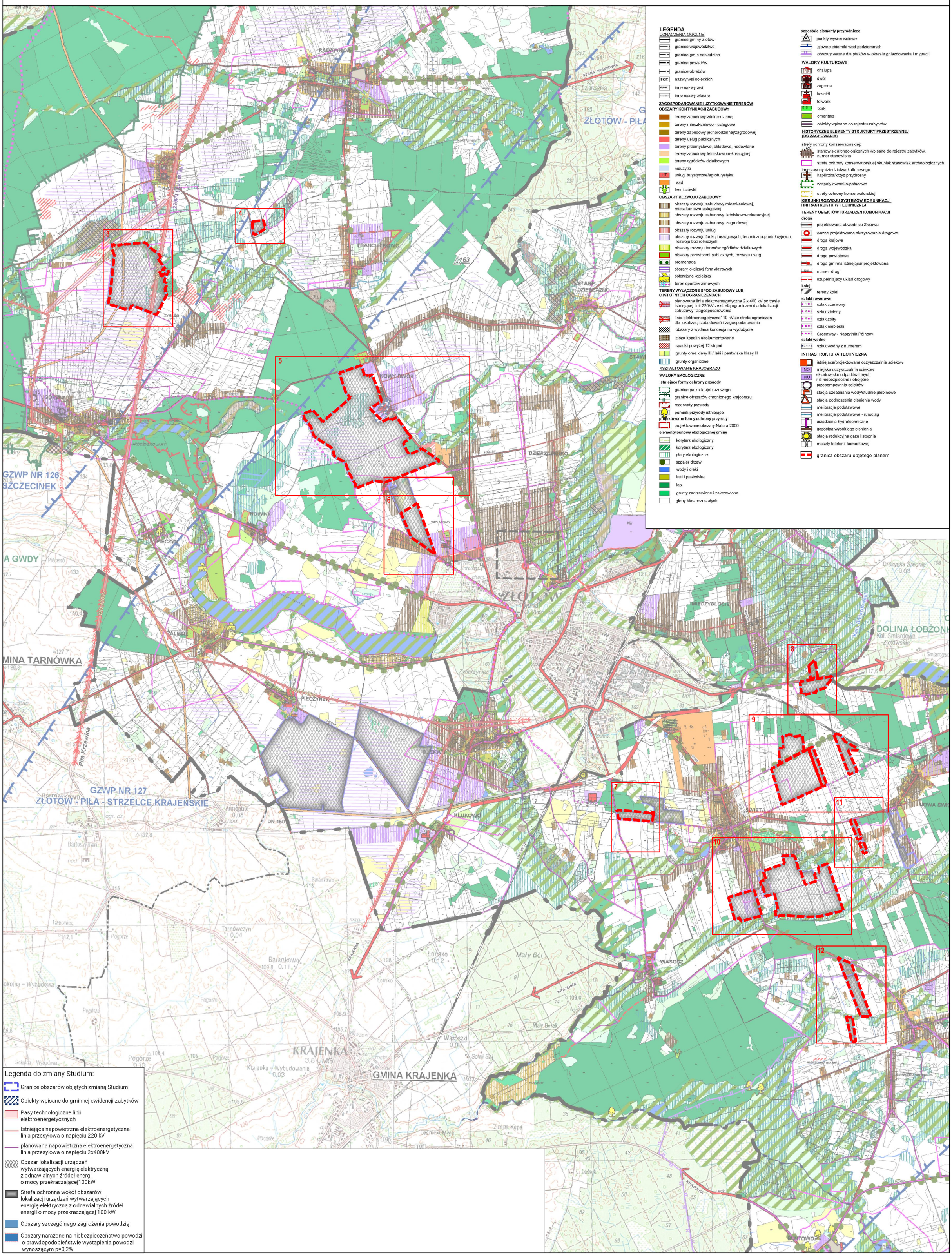
WYRYS ZE STUDIUM UWARUNKOWAŃ I KIERUNKÓW ZAGOSPODAROWANIA PRZESTRZENNEGO GMINY ZŁOTÓW SKALA 1:20 000